団体向け
テストプログラム

音声無料
ダウンロード

TOEFL ITP® TEST
実戦問題集【改訂版】

順天堂大学国際教養学部教授
ポール・ワーデン
株式会社リンクアンドモチベーション
ロバート・ヒルキ
リベラルアーツ私塾 武蔵野自由英学塾 [MILE] 主宰
松谷偉弘

語研

TOEFL and TOEFL ITP are registered trademarks of ETS. This publication is not endorsed or approved by ETS.

団体向け
テストプログラム

音声無料
ダウンロード

TOEFL ITP® TEST
実戦問題集【改訂版】

順天堂大学国際教養学部教授
ポール・ワーデン
株式会社リンクアンドモチベーション
ロバート・ヒルキ
リベラルアーツ私塾 武蔵野自由英学塾 [MILE] 主宰
松谷偉弘

語研

TOEFL and TOEFL ITP are registered trademarks of ETS.
This publication is not endorsed or approved by ETS.

TOEFL ITP® TEST実戦問題集【改訂版】ためし読み → WEBページへ

本書は，弊社刊『TOEFL ITP® TEST 実戦問題集』を TOEFL ITP® TEST の出題形式，出題傾向に即して改訂し，加筆修正したものです。

TOEFL ITP® TEST実戦問題集［改訂版］ためし読み → WEBページへ

はじめに

Preface

TOEFL ITP® は主に大学のクラス分けや単位認定，大学院入試，留学者選抜試験などのために利用されている団体向けテストプログラムです。国内で採用している教育機関や企業は500 以上にのぼります。

TOEFL ITP® でスコアアップを図るには，適切な教材で受験準備をすることが絶対条件です。私たちは，これまでに 50 冊以上の TOEFL 対策書を日本やアジア各国で出版してきました。教材が実際の TOEFL を正確に反映するよう，私たちは自ら TOEFL を受験することはもちろん，TOEFL 問題作成者と定期的にミーティングの機会を持ち，また過去の問題を詳細に分析して，その結果を教育誌に発表してきました。本書は，私たちのそうした分析の最新成果です。TOEFL ITP® をはじめて受験する方，なかなかスコアが上がらずに苦労している方，短期間でのスコアアップをめざす方のために，3 回分の模試（計 420 問）を用意し，すべての問題に詳細な解説と解き方を示してあります。

TOEFL ITP® でスコアアップを実現するためには，まず Listening Comprehension, Structure and Written Expression，Reading Comprehension の 3 セクションのすべてについて効果的な受験ストラテジー（攻略法）を身につける必要があります。そのうえで，実際のテストの出題傾向を忠実に反映した良質の問題を数多く，しかも繰り返し解きながら，身につけたストラテジーを実際そのままの受験環境の中で 100 パーセント発揮できる「受験力」を高めなければなりません。

- ⇨ 良質な模試 3 回分（計 420 問）
- ⇨ 本物に限りなく近い出題傾向とコンテンツ
- ⇨ ハイクオリティの音声データ

本書のこれらの要素が皆さんのスコアアップ，ひいては大学生活，留学生活を成功させる一助となることを願っています。

2024 年 4 月

著者

TOEFL ITP® TEST実戦問題集［改訂版］ためし読み → WEBページへ

目 次

Contents

はじめに 3
TOEFL ITP® テストについて 8

第 1 回 実戦問題

Section 1 ▶ Listening Comprehension 001～043 15
Section 2 ▶ Structure and Written Expression 33
Section 3 ▶ Reading Comprehension 45

第 2 回 実戦問題

Section 1 ▶ Listening Comprehension 044～086 63
Section 2 ▶ Structure and Written Expression 81
Section 3 ▶ Reading Comprehension 93

第 3 回 実戦問題

Section 1 ▶ Listening Comprehension 087～129 113
Section 2 ▶ Structure and Written Expression 131
Section 3 ▶ Reading Comprehension 143

第 1 回 実戦問題　解説

第 1 回 実戦問題　正答一覧 162
Section 1 ▶ Listening Comprehension 163
Section 2 ▶ Structure and Written Expression 197
Section 3 ▶ Reading Comprehension 208

TOEFL ITP® TEST実戦問題集［改訂版］ためし読み → WEBページへ

第２回 実戦問題　解説

第２回 実戦問題　正答一覧 236
Section 1 ▶ **Listening Comprehension** 237
Section 2 ▶ **Structure and Written Expression** 271
Section 3 ▶ **Reading Comprehension** 281

第３回 実戦問題　解説

第３回 実戦問題　正答一覧 308
Section 1 ▶ **Listening Comprehension** 309
Section 2 ▶ **Structure and Written Expression** 341
Section 3 ▶ **Reading Comprehension** 351

【装丁】山田 英春
【CD 吹き込み】Edith Kayumi
Josh Keller
Jack Merluzzi
Carolyn Miller

TOEFL ITP® TEST実戦問題集［改訂版］ためし読み → WEBページへ

音声について（音声無料ダウンロード）

◆ 本書の音声は無料でダウンロードすることができます。下記の URL または QR コードからアクセスしてご利用ください。

https://www.goken-net.co.jp/catalog/card.html?isbn=978-4-87615-431-9

◆ 実戦問題 3 回分の Listening Comprehension に対応する音声が収録されています。

⚠ 注意事項 ⚠

- ダウンロードで提供する音声は，複数のファイル・フォルダを ZIP 形式で 1 ファイルにまとめています。ダウンロード後に復元してご利用ください。ダウンロード後に，ZIP 形式に対応した復元アプリを必要とする場合があります。
- 音声ファイルは MP 3 形式です。モバイル端末，パソコンともに，MP 3 ファイルを再生可能なアプリ，ソフトを利用して聞くことができます。
- インターネット環境によってダウンロードできない場合や，ご使用の機器によって再生できない場合があります。
- 本書の音声ファイルは，一般家庭での私的使用の範囲内で使用する目的で頒布するものです。それ以外の目的で本書の音声ファイルの複製・改変・放送・送信などを行いたい場合には，著作権法の定めにより，著作権者等に申し出て事前に許諾を受ける必要があります。

TOEFL ITP® TEST実戦問題集［改訂版］ためし読み → WEBページへ

TOEFL ITP® テストについて

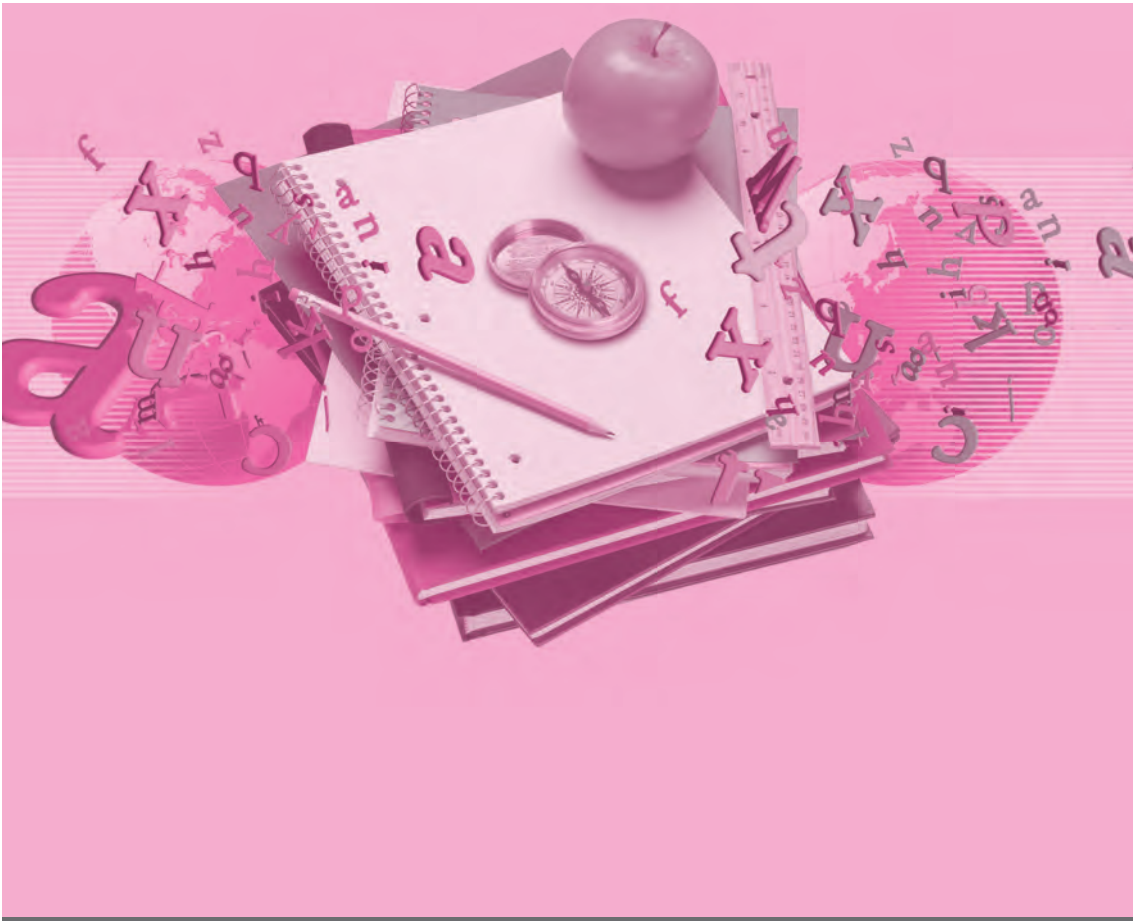

TOEFL ITP® TEST実戦問題集［改訂版］ためし読み → WEBページへ

1. TOEFL ITP® テストとは

TOEFL（Test of English as a Foreign Language）は米国，カナダの大学，大学院への留学を希望する，英語を母国語としない人々に課される英語能力評価テストです。アメリカの標準化テスト開発機関 ETS（Educational Testing Service）が問題を作成し，日本での運営は ETS Japan 合同会社が行っています。

TOEFL は本来，留学希望者の英語能力を評価する目的で作成されているため，その内容もキャンパスでの会話，大学でのディスカッション，アメリカ史や地学などの大学での講義内容を素材として，アカデミズム指向の強い試験となっています。

TOEFLはこれまで，PBT（Paper-Based Test），CBT（Computer-Based Test），iBT（internet-Based Test）とさまざまな形式を取り入れてきましたが，2006 年以降は，留学希望者に対しては TOEFL iBT® のみの受験が義務付けられています。

TOEFL ITP®（Test of English as a Foreign Language Institutional Testing Program）は団体受験に限って実施されているテストで，マークシート方式のペーパー版と，インターネット接続できるコンピュータを使用したデジタル版があります。2020 年から導入されたデジタル版は，問題数およびスコアスケールがペーパー版と同一です。TOEFL ITP® は，主に大学，短期大学，語学学校でのクラス分けや大学院入試のために活用されています。受験結果は公式の TOEFL スコアとしては認定されないため，留学志望先には提出できません（TOEFL iBT® のスコアを提出する必要があります）。しかし，過去のペーパーテスト版 TOEFL（PBT）の問題を再利用し，採点方法なども TOEFL iBT® に準じているため，TOEFL iBT® のスコアと高い相関関係があるとされています。そのため，現在 500 以上の教育機関（高校・大学・大学院など）や団体，企業で実施されています。生徒や社員の英語力の測定，交換留学の選抜試験，社員の研修，クラス分けのために利用されています。また，TOEFL iBT® に比べ，受験料も安くて受験しやすいため，TOEFL iBT® の受験準備にも多く利用されています。TOEFL ITP® は団体受験限定ですので，受験申し込みは所属している団体や教育機関にご確認ください。

TOEFL ITP® TEST実戦問題集［改訂版］ためし読み → WEBページへ

2. TOEFL ITP® の構成

TOEFL ITP® は Listening Comprehension，Structure and Written Expression，Reading Comprehension の 3 つのセクションで構成されています。TOEFL ITP® には Level 1 と Level 2 があり，Level 2 は初中級者向けにやさしめに作られたテストです。本書では，過去の PBT 問題をそのまま利用した Level 1 を対象としています。

◆ Section 1	*Listening Comprehension*（所要時間：約 35 分　設問数：50 問）
Part A	短い会話を聞き，その内容についての設問に答える。 （約 15 分　30 問）
Part B	長めの会話を聞き，その内容についての設問に答える。 （約 7 分　8 問または 9 問，会話は 2 題）
Part C	講義，学術的なトークなどを聞き，その内容についての設問に答える。 （約 12 分　12 問または 11 問，トークは 3 題）
◆ Section 2	*Structure and Written Expression*（所要時間：25 分　設問数：40 問）
Structure	空所補充問題（15 問）
Written Expression	誤文訂正問題（25 問）
◆ Section 3	*Reading Comprehension*（所要時間：55 分　設問数：50 問）
パッセージ（250 ～ 350 語程度）を読み，その内容あるいは語彙についての設問に答える。 （50 問，パッセージは 5 題または 6 題）	

試験時間は約 2 時間，問題は全部で 140 問あります。試験監督官の指示に従い，最初に Listening Comprehension を解き，その後に Structure and Written Expression と Reading Comprehension に移ります。試験監督官の指示に従って，指定されたセクションだけを解かなければなりません。他のセクションを無断で解いていると判断された場合には，スコアが無効になる可能性があります。

なお，減点法は採用されていませんので，必ず全問を解くように心がけてください。どうしても正答がわからない場合は，必ず選択肢のひとつにマークしてから次の問題に進みます。その際は常に特定の選択肢にマークしても，そのつどマークする選択肢を変えても，それが偶然に正答になる確率は変わりません。

TOEFL ITP® TEST実戦問題集［改訂版］ためし読み → WEBページへ

3. TOEFL ITP® と TOEFL iBT® の違い

	TOEFL ITP®		TOEFL iBT®	
	設問数	時間	設問数	時間
Listening (Comprehension)	50 問	約 35 分	28 問 講義：3 題（各 6 問） 会話：2 題（各 5 問）	36 分
Structure and Written Expression	40 問	25 分		
Reading (Comprehension)	50 問	55 分	20 問 2 パッセージ（各 10 問）	35 分
Speaking			4 問 Independent task 1 問 Integrated tasks 3 問	16 分
Writing			2 問 Integrated task 1 問 Academic Discussion task 1 問	29 分
合計	140 問	約 115 分	54 問	約 2 時間

TOEFL ITP® は Listening Comprehension, Structure and Written Expression, Reading Comprehension の 3 部構成です。TOEFL iBT® には Structure and Written Expression はありませんが，Writing と Speaking があります。

TOEFL ITP® TEST実戦問題集［改訂版］ためし読み → WEBページへ

4. スコアについて

スコアレポートは1～2週間で発送されます。スコアはListening ComprehensionとStructure and Written Expressionが31～68点，Reading Comprehensionが31～67点で計算されます。合計点の算出方法は，

(Listening + Structure + Reading)×10 ÷ 3

という計算式で，最低310点，最高677点になります。

一般的に，大学での交換留学に必要な最低基準は500点，アメリカやカナダの大学への正規留学には最低500-550点，大学院への留学では最低550-600点が必要となります。

TOEFL ITP® TEST実戦問題集［改訂版］ためし読み → WEBページへ

5. TOEFL ITP® テスト デジタル版に関する注意点

TOEFL ITP® テストデジタル版は、TOEFL ITP® と同様に団体受験に限って実施されているテストで，大学や大学院，専門学校等で活用されています。受験結果が公式のスコアとしては認められない点も TOEFL ITP® と同様です。

デジタル版の受験は要件を満たしたパソコンのみ使用が認められています。タブレットやスマホでの受験はできません。

問題数，スコアスケール，スコアの見方はペーパー版と同じです。ただし，Structure and Written Expression と Reading Comprehension のセクションでは受験者が時間内に解答を終えれば，次のセクションに進んだり，試験を終了したりできるため，所定の解答時間より早く終わることがあります。

Listening Comprehension のセクションについては，本書は主としてペーパー版試験の解法を示しています。デジタル版については，各会話やトークが始まるときに設問と選択肢が一緒に表示される形式へ切り替えられてきています。その場合，設問を先読みする時間はほとんどありませんが，それでも設問の最初の疑問詞，主語，動詞などに素早く目を通し，設問の答えに関連する情報を聞き取るように努めるとよいでしょう。

また，デジタル版では申し込み時に追加オプションを選択することで，Speaking セクションが受験できます。問題数は全 4 問で，音読問題が 1 問，提示されるトピックスについて話す問題が 2 問，会話を聞いて内容について話す問題が 1 問出題されます。所要時間は約 15 分です。スコアは 31 ～ 68 点で計算されます。

Speaking セクションのサンプル問題は ETS の Web サイトから確認できます。

TOEFL ITP® TEST実戦問題集［改訂版］ためし読み → WEBページへ

Practice Test 1
第1回実戦問題

TOEFL ITP® TEST実戦問題集［改訂版］ためし読み → WEBページへ

Section 1—Listening Comprehension

Section 1 is designed to measure your ability to understand spoken English. This section has three parts: short conversations, long conversations, and talks. Each short conversation is followed by one question, and each long conversation and talk is followed by four questions. There are 50 questions in this section.

Part A

Listen to the short conversations that follow. After each short conversation, choose the best answer to the question about that conversation.

The copyright for the test directions is owned by ETS, and therefore, reproduction is not permitted. To view the directions and sample questions for the actual TOEFL ITP® TEST, please visit the ETS website at https://www.ets.org/toefl/itp.html.

テスト・ディレクションの著作権はETSが所有しているため，転載が許可されていません。実際のテストの指示とサンプル問題については，ETSのウェブサイト https://www.ets.org/toefl/itp.html から確認できます。

Go on to the next page

TOEFL ITP® TEST実戦問題集［改訂版］ためし読み → WEBページへ

002

1. What does the woman mean?

(A) She would like to bet on the game.
(B) She will go to the game tomorrow.
(C) She also bought some lottery tickets.
(D) She is surprised at what the man said.

003

2. What does the woman say about Professor Collins?

(A) She appeared on a news program.
(B) She just joined the science faculty.
(C) She had a problem with her computer.
(D) She is quitting her position at the university.

004

3. What are the speakers discussing?

(A) What they will do tomorrow
(B) The schedule of TV programs
(C) The weather forecast
(D) A bad accident on the news

005

4. What does the woman ask the man to do?

(A) Complete some documents
(B) Come back later
(C) Re-apply next year
(D) Estimate how much money he needs

Go on to the next page

TOEFL ITP® TEST実戦問題集［改訂版］ためし読み → WEBページへ

006

5. What does the woman mean?

(A) The party will end relatively early.
(B) The man can probably attend the party later.
(C) Many people have been invited to the party.
(D) Saturday evening is the best time for a party.

007

6. What can be inferred about the man?

(A) He is finished reading the book.
(B) He needs to exchange the text.
(C) He is studying a foreign language.
(D) He will graduate later in the year.

008

7. What seems to be true about Professor Robertson?

(A) His lectures are hard to follow.
(B) His grading policy is strict.
(C) His course is becoming popular.
(D) His class is rather dull.

009

8. What does the woman mean?

(A) She feels about the same as usual today.
(B) She forgot to take out the trash this morning.
(C) She is extremely frustrated with her car.
(D) She does not like her sociology class.

Go on to the next page

TOEFL ITP® TEST実戦問題集［改訂版］ためし読み → WEBページへ

010

9. Why is the man upset?

(A) He does not like the seat he has been assigned.
(B) He will not be able to attend the lecture.
(C) The woman forgot to reserve the seats.
(D) The woman could not obtain the concert tickets.

011

10. What can be inferred from the conversation?

(A) The woman will not tour with the orchestra.
(B) The internship is not available this year.
(C) A new office will be opened in New York.
(D) The woman does not play a musical instrument.

012

11. What does the man imply about Karen?

(A) She has a good sense of humor.
(B) She has not contacted him for a while.
(C) She usually does not get such good grades.
(D) She enjoys studying mathematics.

013

12. What does the man mean?

(A) He cannot meet the woman until tomorrow.
(B) He finds his psychology course challenging.
(C) He is thinking of dropping the class.
(D) He does not have time to study for the test.

Go on to the next page

TOEFL ITP® TEST実戦問題集［改訂版］ためし読み → WEBページへ

014

13. What will the man probably do during spring break?

(A) Take a trip with his friends
(B) Visit his family in California
(C) Work on an important paper
(D) Go surfing with the woman

015

14. What do the speakers mean?

(A) They both like drinking coffee.
(B) The cafeteria is out of cake.
(C) Most students do not go to the cafe.
(D) They agree the cake is excellent.

016

15. What can be inferred about the man?

(A) He is preparing to become a teacher.
(B) His children are enrolled in a day-care center.
(C) His teacher gave him a high evaluation.
(D) He just received his teaching credential.

017

16. What had the woman assumed?

(A) Art would give her a ride to the dance.
(B) The man does not like dancing.
(C) The report was not about art.
(D) The man had an assignment to complete.

Go on to the next page

TOEFL ITP® TEST実戦問題集［改訂版］ためし読み → WEBページへ

Paul Wadden, Ph.D.（ポール・ワーデン）

順天堂大学国際教養学部教授。ヴァーモント大学大学院修了（修辞学）。イリノイ州立大学大学院修了（英米文学博士）。

著述家・文学者。ニューヨーク・タイムズ，ウォールストリート・ジャーナル，ワシントン・ポストなど，多数の新聞および雑誌に執筆。著作に *A Handbook for Teaching English at Japanese Colleges and Universities*（Oxford University Press），*Teaching English at Japanese Universities: A New Handbook*（Routledge），TESOL Quarterly，College Composition，College Literature に掲載の言語教育に関する論文，70 冊を超える TOEFL® TEST，TOEIC® TEST, GRE 対策教材など多数。

Robert A. Hilke（ロバート・A・ヒルキ）

（株）リンクアンドモチベーション　プリンシパル。（株）ヒルキコミュニケーションズ代表取締役社長。旭化成，ホンダ，富士通，NGK などで異文化間コミュニケーションのコンサルタントとして活躍。カリフォルニア大学サンディエゴ校大学院（言語学）修士課程修了。元国際基督教大学専任講師。

異文化コミュニケーションおよび言語能力テストのスペシャリストで，TOEIC，TOEFL，GRE 対策教材などの著書多数。いずれのテストも繰り返し受験し，その傾向，特徴を詳細に把握したうえでの模擬問題の執筆と受験指導で定評がある。ほかに，『国際ビジネス感覚養成講座』など，語学教育に関する著書や論文多数。

松谷偉弘［博士］Takehiro Matsutani, Ph.D.
（まつたに・たけひろ）

国際基督教大学（ICU），ペンシルヴェニア大学，アマースト大学で英米思想史を専攻。日米の有名予備校を経て，現在はリベラルアーツ＋英学専門の私塾「武蔵野自由英学塾」MILE: Musashino Institute for Liberal arts and English を主宰。

【翻訳協力】
城座沙蘭［博士］ Saran Shiroza, Ph.D.
（しろざ・さらん）

国際基督教大学（ICU），ペンシルヴェニア大学，東京大学大学院で社会言語学を専攻。専門は国際英語論（World Englishes）。博士（東京大学）。東京大学教養学部，上智大学英文学科を経て，現在は国際基督教大学教養学部アーツ・サイエンス学科で応用英語学・社会言語学関連の科目を担当。

© Paul Wadden; Robert A. Hilke; Takehiro Matsutani, 2024, Printed in Japan

TOEFL ITP® TEST 実戦問題集【改訂版】

2011 年 12 月 15 日　初版第 1 刷発行
2024 年 5 月 10 日　改訂初版第 1 刷発行

著　者　Paul Wadden ／ Robert A. Hilke ／松谷 偉弘
制　作　ツディブックス株式会社
発行者　田中 稔
発行所　株式会社 語研
〒 101 – 0064
東京都千代田区神田猿楽町 2 – 7 – 17
電　話　03 – 3291 – 3986
ファクス　03 – 3291 – 6749
組　版　ツディブックス株式会社
印刷・製本　シナノ書籍印刷株式会社

ISBN978-4-87615-431-9 C0082
書名　トーフルアイティーピーテスト　ジッセンモンダイシュウ　カイテイバン
著者　ポール・ワーデン／ロバート・ヒルキ／マツタニ　タケヒロ
著作者および発行者の許可なく転載・複製することを禁じます。

定価：本体 3,000 円＋税（10%）（税込定価：3,300 円）
乱丁本，落丁本はお取り替えいたします。

株式会社語研
語研ホームページ https://www.goken-net.co.jp/

本書の感想は
スマホから ↓

TOEFL ITP® TEST実戦問題集［改訂版］ためし読み → WEBページへ

SECTION 1							
1	Ⓐ Ⓑ Ⓒ Ⓓ	21	Ⓐ Ⓑ Ⓒ Ⓓ	41	Ⓐ Ⓑ Ⓒ Ⓓ		
2	Ⓐ Ⓑ Ⓒ Ⓓ	22	Ⓐ Ⓑ Ⓒ Ⓓ	42	Ⓐ Ⓑ Ⓒ Ⓓ		
3	Ⓐ Ⓑ Ⓒ Ⓓ	23	Ⓐ Ⓑ Ⓒ Ⓓ	43	Ⓐ Ⓑ Ⓒ Ⓓ		
4	Ⓐ Ⓑ Ⓒ Ⓓ	24	Ⓐ Ⓑ Ⓒ Ⓓ	44	Ⓐ Ⓑ Ⓒ Ⓓ		
5	Ⓐ Ⓑ Ⓒ Ⓓ	25	Ⓐ Ⓑ Ⓒ Ⓓ	45	Ⓐ Ⓑ Ⓒ Ⓓ		
6	Ⓐ Ⓑ Ⓒ Ⓓ	26	Ⓐ Ⓑ Ⓒ Ⓓ	46	Ⓐ Ⓑ Ⓒ Ⓓ		
7	Ⓐ Ⓑ Ⓒ Ⓓ	27	Ⓐ Ⓑ Ⓒ Ⓓ	47	Ⓐ Ⓑ Ⓒ Ⓓ		
8	Ⓐ Ⓑ Ⓒ Ⓓ	28	Ⓐ Ⓑ Ⓒ Ⓓ	48	Ⓐ Ⓑ Ⓒ Ⓓ		
9	Ⓐ Ⓑ Ⓒ Ⓓ	29	Ⓐ Ⓑ Ⓒ Ⓓ	49	Ⓐ Ⓑ Ⓒ Ⓓ		
10	Ⓐ Ⓑ Ⓒ Ⓓ	30	Ⓐ Ⓑ Ⓒ Ⓓ	50	Ⓐ Ⓑ Ⓒ Ⓓ		
11	Ⓐ Ⓑ Ⓒ Ⓓ	31	Ⓐ Ⓑ Ⓒ Ⓓ				
12	Ⓐ Ⓑ Ⓒ Ⓓ	32	Ⓐ Ⓑ Ⓒ Ⓓ				
13	Ⓐ Ⓑ Ⓒ Ⓓ	33	Ⓐ Ⓑ Ⓒ Ⓓ				
14	Ⓐ Ⓑ Ⓒ Ⓓ	34	Ⓐ Ⓑ Ⓒ Ⓓ				
15	Ⓐ Ⓑ Ⓒ Ⓓ	35	Ⓐ Ⓑ Ⓒ Ⓓ				
16	Ⓐ Ⓑ Ⓒ Ⓓ	36	Ⓐ Ⓑ Ⓒ Ⓓ				
17	Ⓐ Ⓑ Ⓒ Ⓓ	37	Ⓐ Ⓑ Ⓒ Ⓓ				
18	Ⓐ Ⓑ Ⓒ Ⓓ	38	Ⓐ Ⓑ Ⓒ Ⓓ				
19	Ⓐ Ⓑ Ⓒ Ⓓ	39	Ⓐ Ⓑ Ⓒ Ⓓ				
20	Ⓐ Ⓑ Ⓒ Ⓓ	40	Ⓐ Ⓑ Ⓒ Ⓓ				

SECTION 2							
1	Ⓐ Ⓑ Ⓒ Ⓓ	21	Ⓐ Ⓑ Ⓒ Ⓓ				
2	Ⓐ Ⓑ Ⓒ Ⓓ	22	Ⓐ Ⓑ Ⓒ Ⓓ				
3	Ⓐ Ⓑ Ⓒ Ⓓ	23	Ⓐ Ⓑ Ⓒ Ⓓ				
4	Ⓐ Ⓑ Ⓒ Ⓓ	24	Ⓐ Ⓑ Ⓒ Ⓓ				
5	Ⓐ Ⓑ Ⓒ Ⓓ	25	Ⓐ Ⓑ Ⓒ Ⓓ				
6	Ⓐ Ⓑ Ⓒ Ⓓ	26	Ⓐ Ⓑ Ⓒ Ⓓ				
7	Ⓐ Ⓑ Ⓒ Ⓓ	27	Ⓐ Ⓑ Ⓒ Ⓓ				
8	Ⓐ Ⓑ Ⓒ Ⓓ	28	Ⓐ Ⓑ Ⓒ Ⓓ				
9	Ⓐ Ⓑ Ⓒ Ⓓ	29	Ⓐ Ⓑ Ⓒ Ⓓ				
10	Ⓐ Ⓑ Ⓒ Ⓓ	30	Ⓐ Ⓑ Ⓒ Ⓓ				
11	Ⓐ Ⓑ Ⓒ Ⓓ	31	Ⓐ Ⓑ Ⓒ Ⓓ				
12	Ⓐ Ⓑ Ⓒ Ⓓ	32	Ⓐ Ⓑ Ⓒ Ⓓ				
13	Ⓐ Ⓑ Ⓒ Ⓓ	33	Ⓐ Ⓑ Ⓒ Ⓓ				
14	Ⓐ Ⓑ Ⓒ Ⓓ	34	Ⓐ Ⓑ Ⓒ Ⓓ				
15	Ⓐ Ⓑ Ⓒ Ⓓ	35	Ⓐ Ⓑ Ⓒ Ⓓ				
16	Ⓐ Ⓑ Ⓒ Ⓓ	36	Ⓐ Ⓑ Ⓒ Ⓓ				
17	Ⓐ Ⓑ Ⓒ Ⓓ	37	Ⓐ Ⓑ Ⓒ Ⓓ				
18	Ⓐ Ⓑ Ⓒ Ⓓ	38	Ⓐ Ⓑ Ⓒ Ⓓ				
19	Ⓐ Ⓑ Ⓒ Ⓓ	39	Ⓐ Ⓑ Ⓒ Ⓓ				
20	Ⓐ Ⓑ Ⓒ Ⓓ	40	Ⓐ Ⓑ Ⓒ Ⓓ				

SECTION 3							
1	Ⓐ Ⓑ Ⓒ Ⓓ	21	Ⓐ Ⓑ Ⓒ Ⓓ	41	Ⓐ Ⓑ Ⓒ Ⓓ		
2	Ⓐ Ⓑ Ⓒ Ⓓ	22	Ⓐ Ⓑ Ⓒ Ⓓ	42	Ⓐ Ⓑ Ⓒ Ⓓ		
3	Ⓐ Ⓑ Ⓒ Ⓓ	23	Ⓐ Ⓑ Ⓒ Ⓓ	43	Ⓐ Ⓑ Ⓒ Ⓓ		
4	Ⓐ Ⓑ Ⓒ Ⓓ	24	Ⓐ Ⓑ Ⓒ Ⓓ	44	Ⓐ Ⓑ Ⓒ Ⓓ		
5	Ⓐ Ⓑ Ⓒ Ⓓ	25	Ⓐ Ⓑ Ⓒ Ⓓ	45	Ⓐ Ⓑ Ⓒ Ⓓ		
6	Ⓐ Ⓑ Ⓒ Ⓓ	26	Ⓐ Ⓑ Ⓒ Ⓓ	46	Ⓐ Ⓑ Ⓒ Ⓓ		
7	Ⓐ Ⓑ Ⓒ Ⓓ	27	Ⓐ Ⓑ Ⓒ Ⓓ	47	Ⓐ Ⓑ Ⓒ Ⓓ		
8	Ⓐ Ⓑ Ⓒ Ⓓ	28	Ⓐ Ⓑ Ⓒ Ⓓ	48	Ⓐ Ⓑ Ⓒ Ⓓ		
9	Ⓐ Ⓑ Ⓒ Ⓓ	29	Ⓐ Ⓑ Ⓒ Ⓓ	49	Ⓐ Ⓑ Ⓒ Ⓓ		
10	Ⓐ Ⓑ Ⓒ Ⓓ	30	Ⓐ Ⓑ Ⓒ Ⓓ	50	Ⓐ Ⓑ Ⓒ Ⓓ		
11	Ⓐ Ⓑ Ⓒ Ⓓ	31	Ⓐ Ⓑ Ⓒ Ⓓ				
12	Ⓐ Ⓑ Ⓒ Ⓓ	32	Ⓐ Ⓑ Ⓒ Ⓓ				
13	Ⓐ Ⓑ Ⓒ Ⓓ	33	Ⓐ Ⓑ Ⓒ Ⓓ				
14	Ⓐ Ⓑ Ⓒ Ⓓ	34	Ⓐ Ⓑ Ⓒ Ⓓ				
15	Ⓐ Ⓑ Ⓒ Ⓓ	35	Ⓐ Ⓑ Ⓒ Ⓓ				
16	Ⓐ Ⓑ Ⓒ Ⓓ	36	Ⓐ Ⓑ Ⓒ Ⓓ				
17	Ⓐ Ⓑ Ⓒ Ⓓ	37	Ⓐ Ⓑ Ⓒ Ⓓ				
18	Ⓐ Ⓑ Ⓒ Ⓓ	38	Ⓐ Ⓑ Ⓒ Ⓓ				
19	Ⓐ Ⓑ Ⓒ Ⓓ	39	Ⓐ Ⓑ Ⓒ Ⓓ				
20	Ⓐ Ⓑ Ⓒ Ⓓ	40	Ⓐ Ⓑ Ⓒ Ⓓ				

TOEFL ITP® TEST実戦問題集【改訂版】

ためし読みはここまでです。

Webページへ

GOKEN